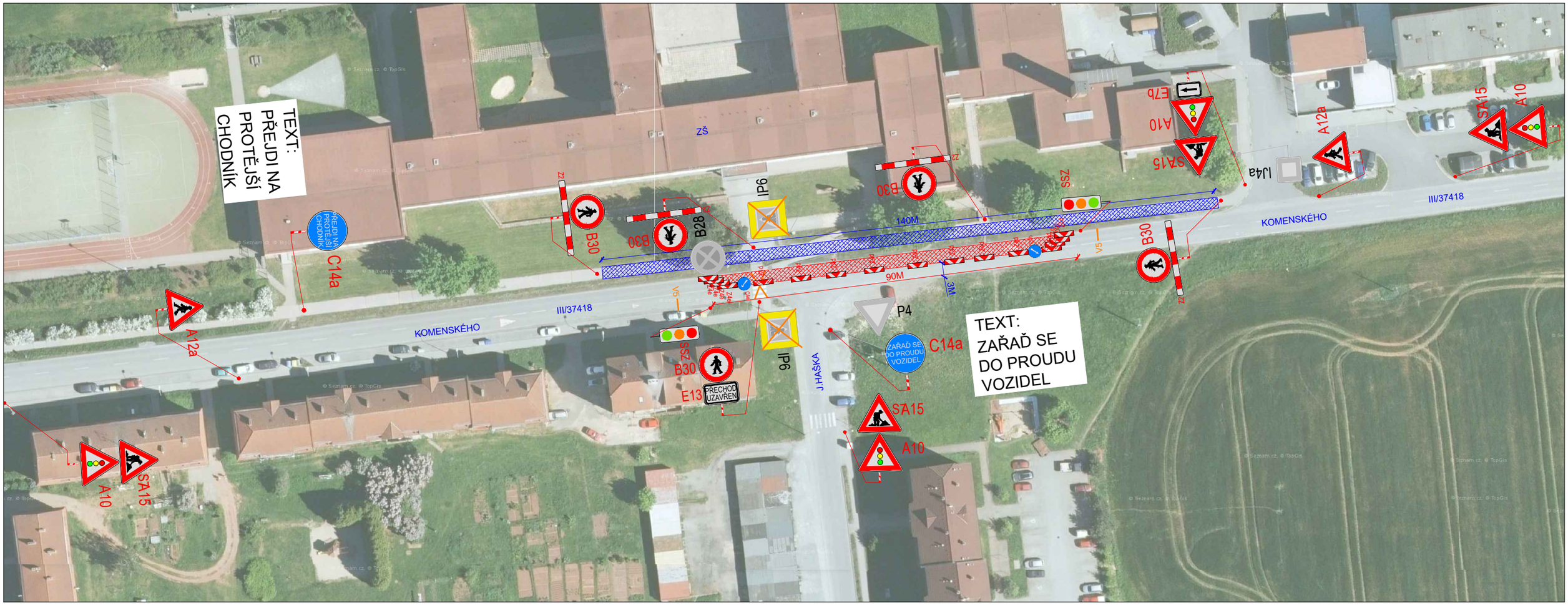

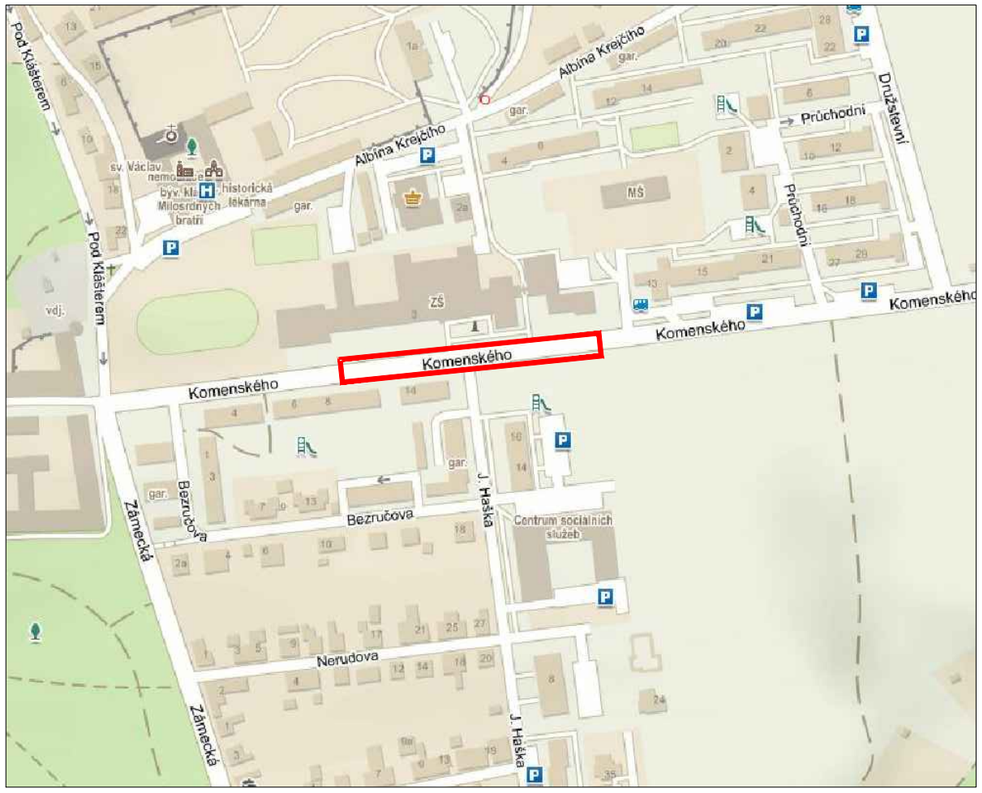

POLICIE ČESKÉ REPUBLIKY - KŘP JMK - DP

Č.j.: KRPB -..... / Č.j.- 2020 - 0600DI

DLE § 25 ZÁKONA Č. 13/1997 Sb.

§ 77 ZÁKONA Č. 361/2000 Sb.

PLATNOST TOHOTO VYJÁDŘENÍ JE 1 ROK.

V Blansku dne .....

.....

SOUHLASÍME S PDZ, ZUK A UZAVÍRKOU.

V ..... dne .....

SUS JMK

SOUHLASÍME S PDZ, ZUK A UZAVÍRKOU.

V ..... dne .....

LEGENDA

P6 TRVALÉ SVISLÉ DOPRAVNÍ ZNAČENÍ

P6 DOČASNĚ ZNEPLATNĚNÉ TRVALÉ DOPRAVNÍ ZNAČENÍ

ZÁBOR KOMUNIKACE OPLOCEN A ZAJIŠTĚN STAVBOU

ZÁBOR CHODNÍKU OPLOCEN A ZAJIŠTĚN STAVBOU

P6 NAVRŽENÉ PŘECHODNÉ DOPRAVNÍ ZNAČENÍ

PČR požaduje nastavení více signálních plánů pro přechodné SSZ v rámci stavby, které by zohledňovaly aktuální intenzity dopravy v místě omezení v určitou dobu(dopravní špička, noční doba atd.)
Pokud nastane neúměrné vzdutí před SSZ nebo narušení BESIP, je nutné pracovníky realizační firmy zajistit usměrňování provozu v místě omezení dopravy v kontextu §79 odst.1/zákona č.361/200 Sb.

Použité dopravní značení bude v základní velikosti a v reflexním provedení tř.1

K návrhu dopravního značení bylo využito:
TP 65 Zásady pro dopravní značení na pozemních komunikacích
TP 66 Zásady pro označování pracovních míst na pozemních komunikacích, II.vydání

DoZBos dopravní značení

DoZBos s.r.o.
Otakara Kubína 17
680 01 Boskovice
Tel.: 723 660 675
E-mail: dozbos@dozbos.cz
www.dozbos.cz

VYPRACOVAL:	KONTROLOVAL:	DATUM:	STUPEŇ:
Bc. Natália Gašparíková	Ing. Mgr.Josef Janík	2020/06	
INVESTOR:		OBJEKT:	
NÁZEV VÝKRESU: LETOVICE, UL.KOMENSKÉHO - STAVEBNÍ ÚPRAVY CHODNÍKŮ A NOVOSTAVBA PARKOVACÍHO ZÁLIVU PŘED ZŠ			
POZNÁMKA: I.ETAPA			ČÍSLO VÝKRESU: 1